市議会議員 あいざき佐和子 活動ニュース
ITAMI大好き！
vo1.84
2017年9月

このチラシは、伊丹市議会議員“相崎佐和子”が、市政情報などをお届けしているニュース紙です。

毎月発行（年4回はカラーＡ３・その他はＡ４）しており、ポスティング・駅やスーパーマーケット前での配布・郵送などでお届けしています。

相崎 佐和子

防災組織の協議会　～埼玉県三郷市～

8月22～23日、総務政策常任委員会の視察で埼玉県へ。視察について、市民の皆さんに報告をしてご意見を賜り、市政発展に活かす義務があると考えているおり、よって報告をさせていただきます。

■埼玉県三郷市　～自主防災組織連絡協議会の取り組み～

埼玉県南東部に位置する三郷（みさと）市。東京都と千葉県に隣接し、昔ながらの田園地域と新興住宅地が混在するベッドタウン。つくばエクスプレスが走り、通勤通学に便利な住みやすい地域として人口増加中の市です。この三郷市で、自主防災組織について話を聞きました。三郷市では阪神・淡路大震災を教訓に、平成９年に市内６ブロック（現在７ブロック）で「自主防災組織連絡協議会」を設立。市内の自主防災組織が加入して単独組織では難しい事業に取り組んでいます。

◎具体的な取り組み：リーダー育成事業・広報事業・研修事業・交流事業など

◎会のメリット

１、個々の自主防災組織の活動活性化
　①単独の自主防災組織では困難な事業の実施　②情報交流や意見交換の場づくり
２、地域での協力や連携の体制づくり
　①地域間での顔が見える関係の構築

各自主防災組織が集まってつくる連絡協議会。伊丹市には存在しない中間組織です。人口規模や面積が三郷市と似ている伊丹市でも、このような連絡協議会が有効なのか考えさせられました。いずれにしても、それぞれの自主防災組織をまとめて勉強や交流をする仕組みはを整備充実させることは必要です。伊丹でも検討していたいと思います。

写真1：三郷市役所の1階。洒落ていました。

写真2：「日本一の読書のまち」を掲げる三郷市。市役所前の本オブジェの前にて。

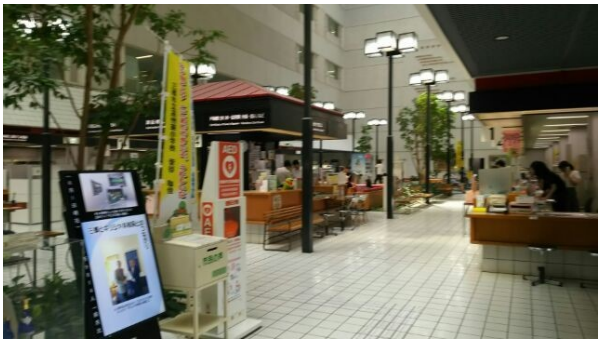

写真1

写真2

伊丹に足りなのは“洗練さ”？！ ～埼玉県戸田市～

総務政策常任委員会の視察、2ヶ所目は埼玉県戸田市へ。

■埼玉県戸田市　～シティセールス（市のPR戦略）～

埼玉県の南東に位置する戸田市。人口１３万７０００人、市面積１３平方キロのコンパクトな街です。人口・面積・市の特徴（人口増加中のベッドタウン）など、伊丹市と類似点も多いところです。そんな戸田市では「戸田市政策研究所」を市役所内に設置しています。市政に関する総合的な調査研究機関として、平成２０年度に市長直轄組織の市の内部組織（外部へのコンサル委託ではない）で発足しました。以下、印象に残った点。

■政策研究所の所掌事務：政策及び施策の調査研究・政策及び施策の提言・市長公約の進行管理・市長公約と行政計画の整合性など。

■シティセールスの類型：観光型・産物型・居住地型・企業誘致型・イベント型

■大都市近郊型自治体の価値を高める６要件

・利便性：職場や学校への移動が短時間ででき、買い物などの利便性が高いまち
・環境：都市基盤が整備され利便性が高く、身近に緑と水を感じられ環境が存在する快適なまち
・安全：犯罪や交通事故が少なく、万全な防災体制が準備されているまち
・医療：こどもから高齢者までの医療体制が充実し、いつまでも健康で安心して暮らせるまち
・教育：質の高い子育てサービス・先進的独自的な教育・高レベルと安定的な学力が約束される街
・洗練：シンプルかつデザイン化された街並みと、文化や芸術で洗練されたまち

■シティセールスのポイント

①ターゲットを絞っているか　②多彩な広報媒体を活用しているか　③都市イメージが浸透しているか　④人と人とのつながりから共感が生まれているか　⑤どんなライフスタイルを実現できるか　⑥産物やゆるキャラなどの地域ブランドに頼りすぎて疲弊・形骸化していないか　⑦働く場はあるか

■伊丹をどうすればよいか？

・名前は知っている ・近隣市とは違う「伊丹っておもしろいことやってるよね」「伊丹がんばってるよね」というのが必要・オリジナルの特化したことをやるとよいのでは？

大都市近郊型の自治体の価値を高める6要素のうち、伊丹市は「洗練」が足りないのではないかと思い至りました。“都市の洗練”については、都市センターと戸田市政策研究所で研究中とのこと。研究成果に期待します。また人材活用の面において、戸田市のように職員に研究所の研究員というカタチで力を発揮してもらうのは伊丹でも参考にできそうです。シティセールスはアイデアと実行力、戸田を参考に伊丹でもいっそう取り組みます。

～情報はここから～

●ホームページ　http://sawako-aizaki.com
●ブログ http://yaplog.jp/sawako-aizaki/　毎日更新中！
●Facebook　https://ja-jp.facebook.com/sawako.aizaki
●ホームページ(携帯版）右記のQRコードから
●ツイッター ●ミクシィ　相崎佐和子　検索

「フォーラム伊丹通信」発行中！

相崎が所属する会派「フォーラム伊丹」では、毎月「フォーラム伊丹通信」を発行しています。メンバーと共に駅などで配布していますが、郵送も受け付けています。ご希望の方は下記までご連絡ください。

相崎佐和子 プロフィール

●1973年3月生●親和女子高校●奈良教育大学●　〃　大学院（政治学）
●フリーアナウンサー●地元ケーブルテレビ(現：ベイコム)アナウンサー
●第１２代兵庫県広報専門員●伊丹市議会議員（現在３期目）
●第６１代　伊丹市議会議長　○家族：夫・長女（小６）・次女（小２）

発行元　：　相崎佐和子
連絡先　：　〒664-8503 伊丹市千僧1-1
伊丹市議会内
電 話　：　(090) 8528-3870
メール　：　sawako-aizaki@hcc6.bai.ne.jp